

ENCUESTA NACIONAL
SOBRE EL CONTEXTO SOCIO-POLÍTICO

SEPTIEMBRE 2019



REYES | FILADORO
COMUNICACIÓN ESTRATÉGICA

numeral8

METODOLOGÍA

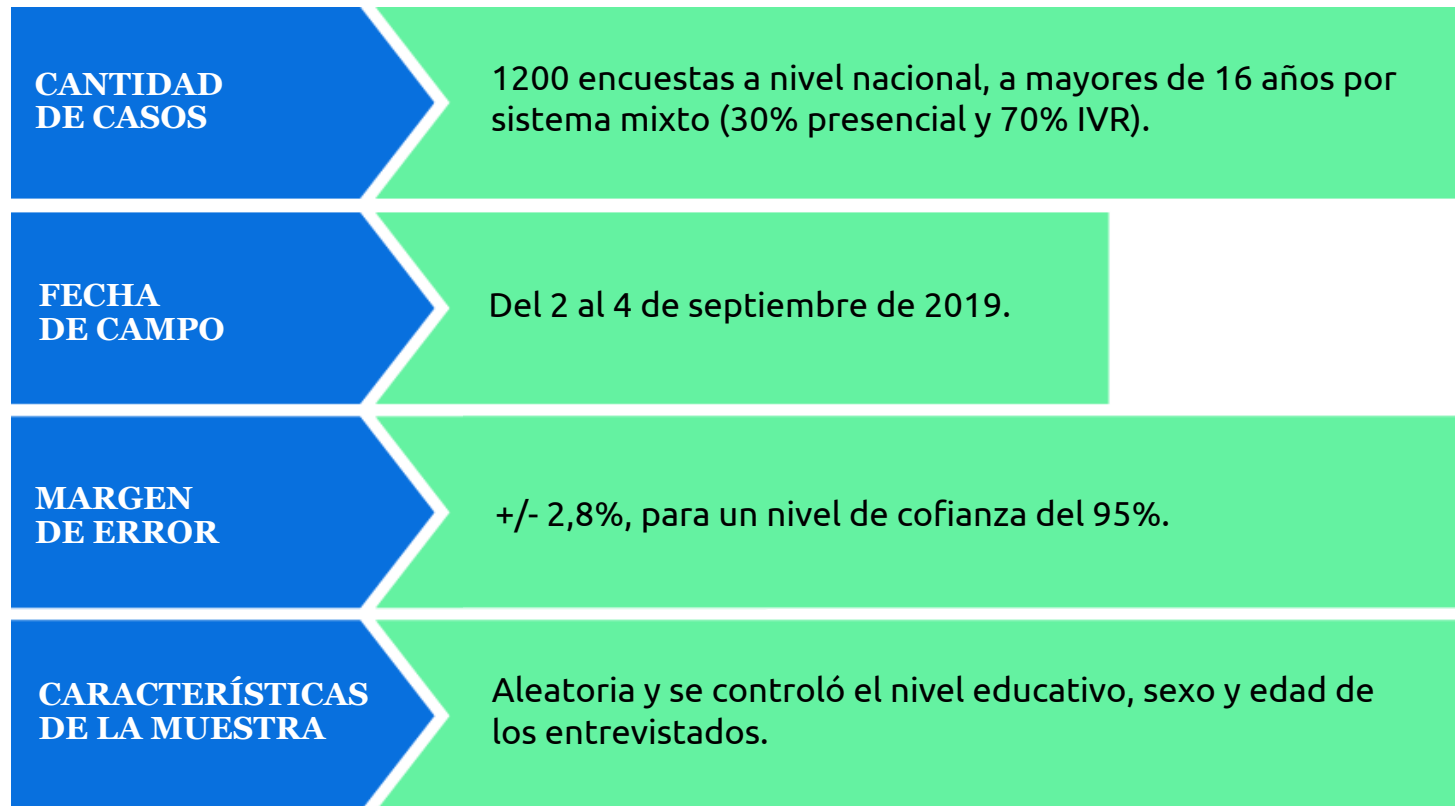

SITUACIÓN *DEL PAÍS*



EXPECTATIVAS HASTA OCTUBRE SOBRE LA ECONOMÍA DEL PAÍS

“¿Cómo cree que va a estar la economía del país de acá a la elección de octubre: mejor que ahora, igual de bien, igual de mal o peor que ahora?”

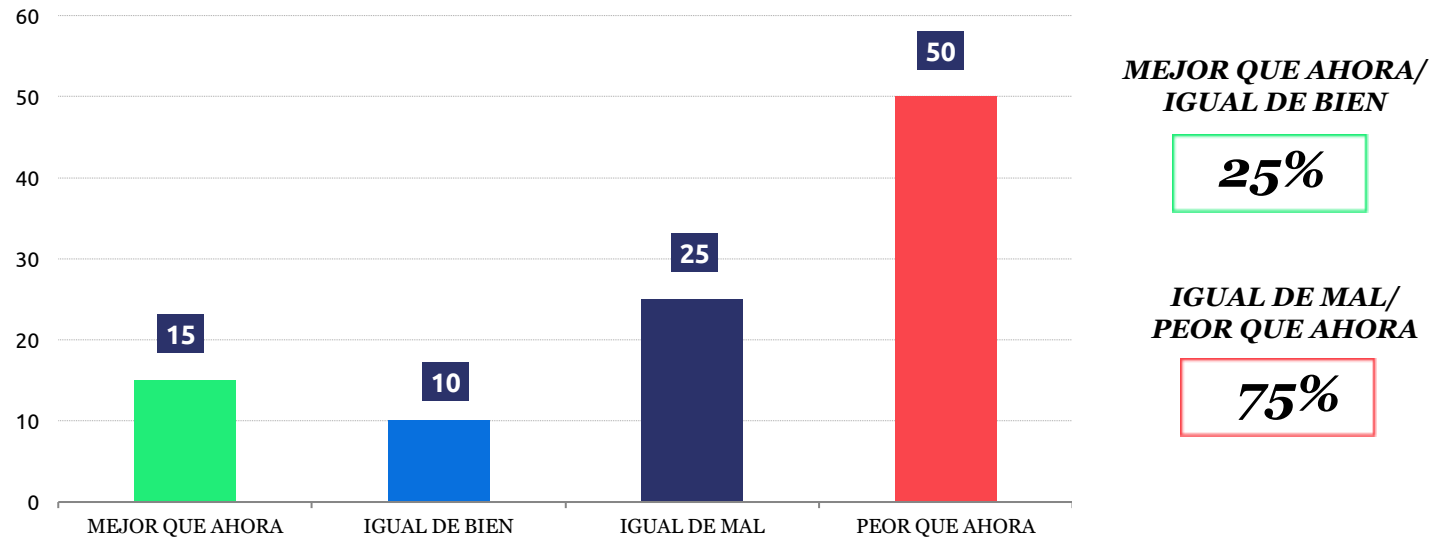

FUENTE: REYES FILADORO - NUMERAL 8. 1200 CASOS RELEVADOS DEL 2 AL 4 DE SEPTIEMBRE A NIVEL NACIONAL, A TRAVÉS DE ENCUESTAS TELEFÓNICAS. MDE +/- 2,8%, PARA UN NIVEL DE CONFIANZA DEL 95%.

NOTA: LA SUMATORIA DE LOS PORCENTAJES PUEDE NO DAR 100% POR CUESTIONES DE REDONDEO.

IMPACTO DE LAS RECIENTES MEDIDAS ECONÓMICAS COMO LA QUITA DEL IVA A LOS ALIMENTOS

“Pensando en la economía de su hogar, ¿usted diría que las medidas económicas tomadas por el gobierno nacional después de las elecciones, como por ejemplo la quita del IVA a los alimentos, lo benefician mucho, bastante, poco o nada?”

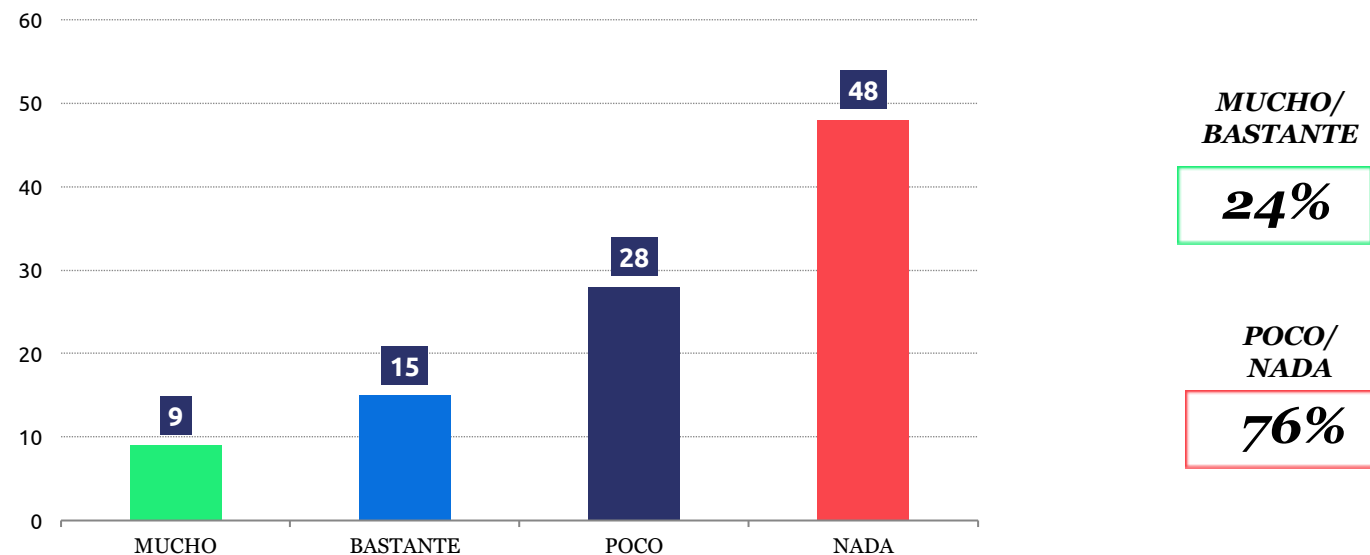

FUENTE: REYES FILADORO - NUMERAL 8. 1200 CASOS RELEVADOS DEL 2 AL 4 DE SEPTIEMBRE A NIVEL NACIONAL, A TRAVÉS DE ENCUESTAS TELEFÓNICAS. MDE +/- 2,8%, PARA UN NIVEL DE CONFIANZA DEL 95%.

NOTA: LA SUMATORIA DE LOS PORCENTAJES PUEDE NO DAR 100% POR CUESTIONES DE REDONDEO.



LIDERAZGO DEL PRESIDENTE MAURICIO MACRI

“¿Cree que el presidente Mauricio Macri está en control de la situación del país?”

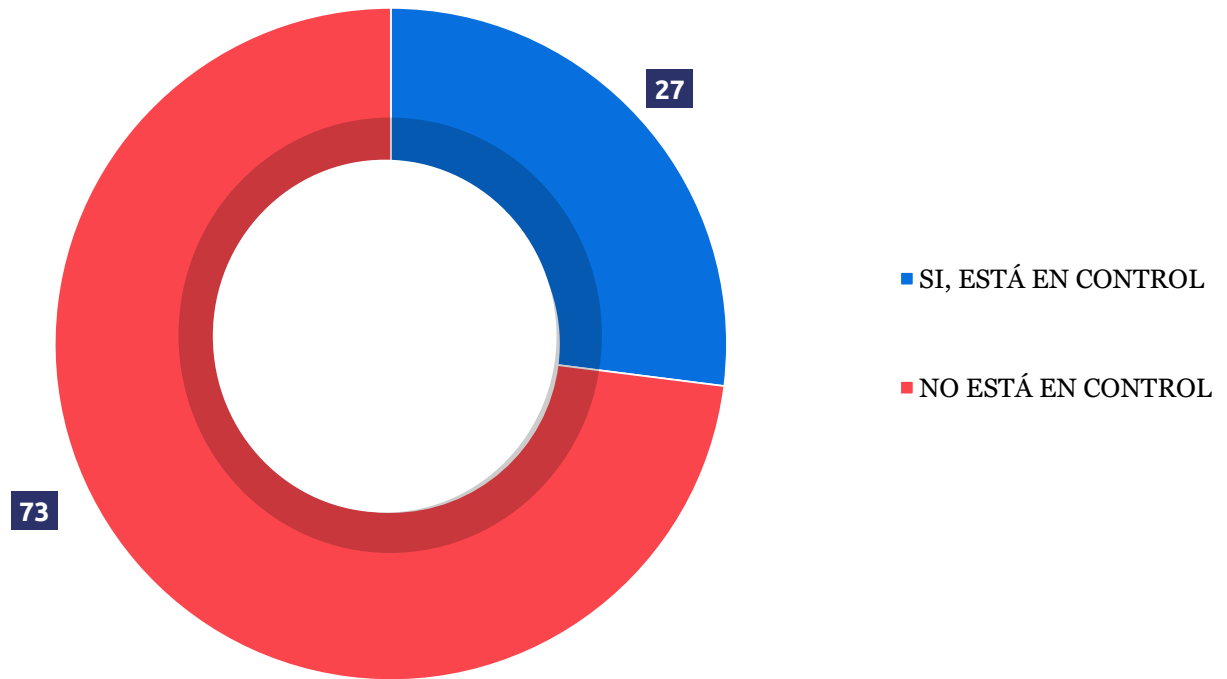

FUENTE: REYES FILADORO - NUMERAL 8. 1200 CASOS RELEVADOS DEL 2 AL 4 DE SEPTIEMBRE A NIVEL NACIONAL, A TRAVÉS DE ENCUESTAS TELEFÓNICAS. MDE +/- 2,8%, PARA UN NIVEL DE CONFIANZA DEL 95%.

NOTA: LA SUMATORIA DE LOS PORCENTAJES PUEDE NO DAR 100% POR CUESTIONES DE REDONDEO.



PREPARACIÓN DE A. FERNÁNDEZ PARA DESEMPEÑARSE COMO PRESIDENTE

“¿Cuán preparado está Alberto Fernández para desempeñarse como presidente del país: muy preparado, bastante preparado, poco preparado o nada preparado?”

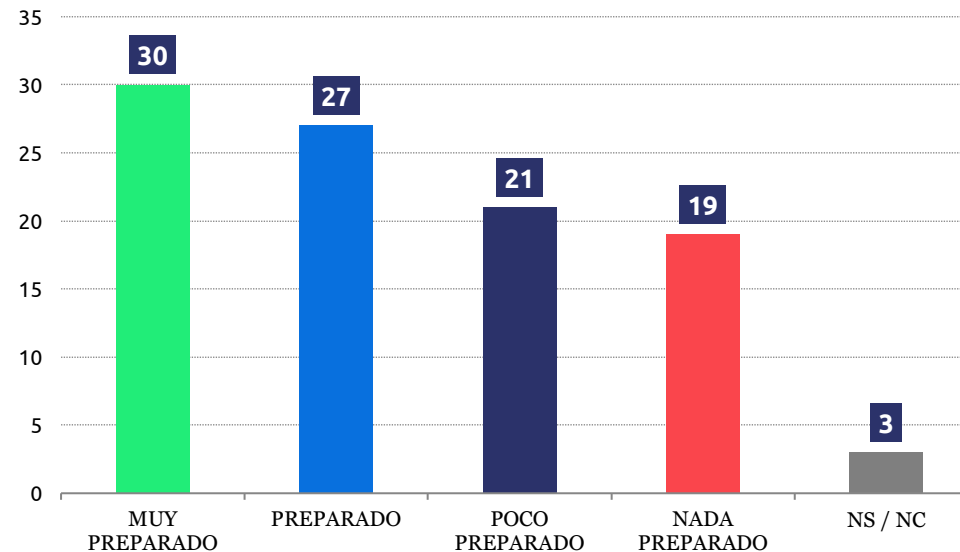

**MUY PREPARADO/
PREPARADO**

57%

**POCO PREPARADO/
NADA PREPARADO**

40%

FUENTE: REYES FILADORO - NUMERAL 8. 1200 CASOS RELEVADOS DEL 2 AL 4 DE SEPTIEMBRE A NIVEL NACIONAL, A TRAVÉS DE ENCUESTAS TELEFÓNICAS. MDE +/- 2,8%, PARA UN NIVEL DE CONFIANZA DEL 95%.

NOTA: LA SUMATORIA DE LOS PORCENTAJES PUEDE NO DAR 100% POR CUESTIONES DE REDONDEO.



CONTEXTO *ELECTORAL*



POSIBILIDAD DE REVERTIR LOS RESULTADOS ELECTORALES DE LAS PASO

“Algunas personas creen que en octubre el gobierno nacional va a revertir el resultado de las elecciones, otras piensan que se va repetir el mismo resultado que en las PASO y hay otras personas que creen que Alberto Fernández va a superar el 50% de los votos. ¿Qué opina usted?”

- El 76% de las personas que votaron a Alberto Fernández en las PASO, el 52% de quienes votaron a Del Caño y el 36% de quienes votaron a Lavagna creen que AF va a superar el 50% en octubre.

ALBERTO FERNÁNDEZ VA A SUPERAR EL 50% DE LOS VOTOS	48%
EL GOBIERNO NACIONAL VA A PODER REVERTIR EL RESULTADO	26%
SE VA A MANTENER EL MISMO RESULTADO QUE EN LAS PASO	22%
NO SE	5%

FUENTE: REYES FILADORO - NUMERAL 8. 1200 CASOS RELEVADOS DEL 2 AL 4 DE SEPTIEMBRE A NIVEL NACIONAL, A TRAVÉS DE ENCUESTAS TELEFÓNICAS. MDE +/- 2,8%, PARA UN NIVEL DE CONFIANZA DEL 95%.

NOTA: LA SUMATORIA DE LOS PORCENTAJES PUEDE NO DAR 100% POR CUESTIONES DE REDONDEO.



ACERCA DE *REYES FILADORO Y NUMERAL 8*

- La consultora **Reyes Filadoro** trabaja con dirigentes políticos, gobiernos, ONGs y empresas que necesitan mejorar la comunicación, definir la estrategia de una campaña o llegar con un mensaje preciso a la comunidad. La firma se especializa en investigaciones de mercado, desarrollo estratégico y diseño integral de campañas de comunicación.
- Reyes Filadoro está dirigida por la politóloga Florencia Filadoro y el licenciado en periodismo Hernán Reyes, ambos con amplia experiencia en campañas políticas y comunicación de empresas en América Latina, Reino Unido y Estados Unidos.
- www.reyesfiladoro.com
- **Numeral8** es el servicio de comunicación directa y escuchas inteligentes que permite ejecutar sondeos de opinión y encuestas tipo IVR en contados minutos gracias a la combinación de su gran potencia de discado (10.000 llamadas simultáneas) y sus guías telefónicas georreferenciadas a escala global.
- Con oficinas en Buenos Aires, Sao Paulo, Ciudad de México, Washington y Barcelona ha sido probado en las condiciones más exigentes, tanto en campañas de comunicación de gobierno como en campañas presidenciales.
- www.numeral8.com

